BOSTON CONSULTING GROUP

Quy hoạch tỉnh Hà Tĩnh thời kỳ 2021-2030, tầm nhìn đến năm 2050

7/2021

Nội dung

Bối cảnh quy hoạch KT-XH Hà Tĩnh

Đề xuất quy hoạch Hà Tĩnh 2021-2030, tầm nhìn 2050

Quan điểm phát triển

Mục tiêu phát triển

Các ưu tiên phát triển

Phương hướng phát triển các ngành và lĩnh vực

Phương án xây dựng và phát triển kết cấu hạ tầng

Tổ chức không gian

Phương án phân bổ và khoanh vùng đất đai

Phương hướng quy hoạch xây dựng liên huyện và vùng huyện

Phương hướng bảo vệ môi trường, khai thác, sử dụng, bảo vệ tài nguyên, phòng chống thiên tai và ứng phó biến đổi khí hậu

Một số giải pháp chủ yếu thực hiện quy hoạch

Phụ lục

Một số dự án ưu tiên đầu tư

Phương án tiếp thu xử lý ý kiến phản hồi

Chi tiết giải pháp thực hiện quy hoạch

Copyright © 2021 by Boston Consulting Group. All rights reserved.

Quy hoạch tỉnh Hà Tĩnh được xây dựng bởi BCG phối hợp với tỉnh Hà Tĩnh, với phản hồi từ các bộ, ngành, các chuyên gia và nhà khoa học

Tiến độ

Giai đoạn 1

T5-6 / 2018
Phân tích bối cảnh bên ngoài

T4 / 2018
Đánh giá hiện trạng

Giai đoạn 2

T6 / 2018
Nghiên cứu các mô hình tốt nhất trên thế giới

T5 / 2018
Rà soát điều chỉnh quy hoạch cũ

Giai đoạn 3

T7-8 / 2018
Hoạch định và thống nhất chiến lược phát triển

T12 / 2018
Hoàn thiện và thống nhất các định hướng lớn thời kỳ 2021-2030, tầm nhìn 2050

Giai đoạn 4

T2 / 2019
Nộp dự thảo báo cáo quy hoạch tỉnh

T6 / 2021
Hoàn thiện quy hoạch tỉnh

T3 / 2021
Hội đồng thẩm định quốc gia tổ chức thâm định

Giai đoạn 5

T9 / 2021
Thủ tướng phê duyệt quy hoạch

Tiếp thu gần 600 phản hồi từ Tỉnh và các Bộ, Hội đồng thẩm định

Copyright © 2018 by The Boston Consulting Group, Inc. All rights reserved.

Hà Tĩnh có vị trí quan trọng của vùng Bắc Trung Bộ và cả nước

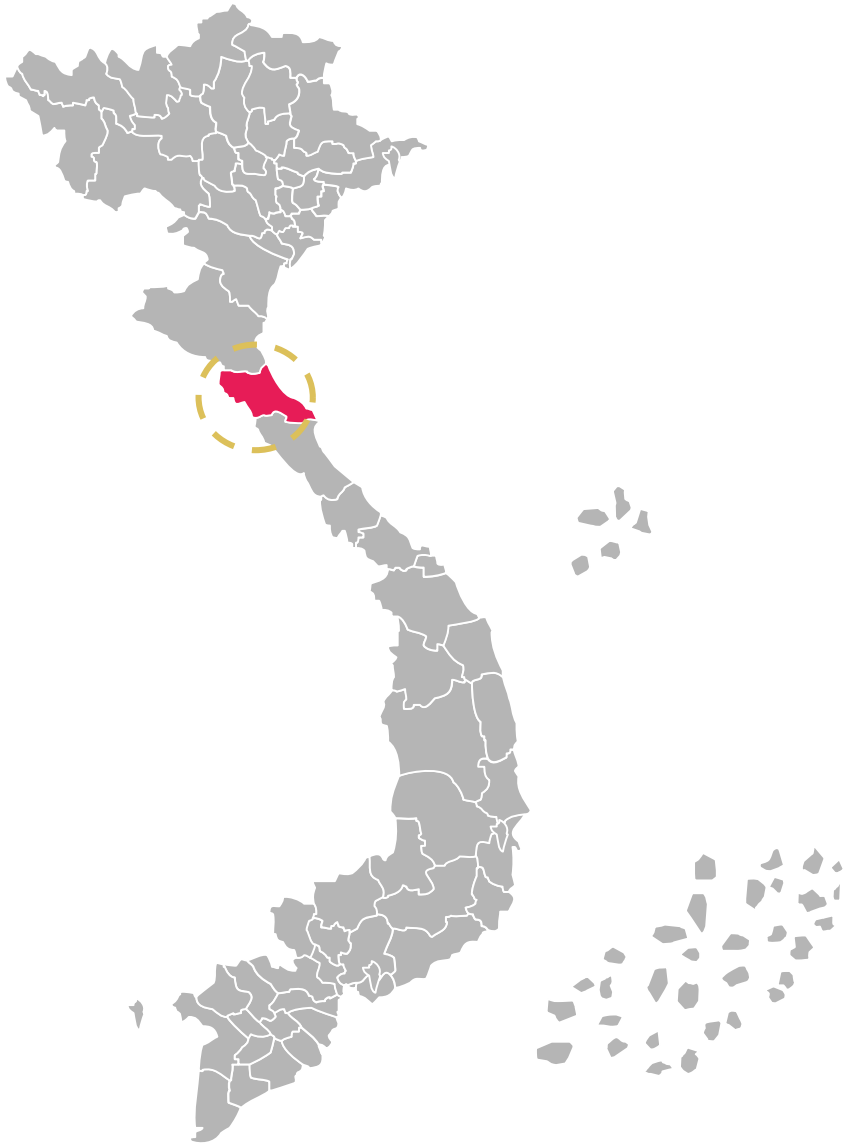

Thông tin cơ bản

Hà Tĩnh

- **Thuộc vùng Bắc Trung Bộ Việt Nam**
- **Tổng diện tích:** 5.990,45 km2 (52,5% là rừng) và 18.400 km2 mặt nước biển
- **Dân số:** 1,296 triệu (2020)
- **GrDP:** 63 triệu đồng (2020)

Nét đặc trưng

1 Thời tiết

- Điều kiện thời tiết khắc nghiệt, mùa hè từ tháng 5 đến tháng 8 nhiệt độ lên đến 38,5 - 40^{0}C và mùa đông từ tháng 12 đến tháng 2 nhiệt độ xuống 7^{0}C
- Trung bình 3-4 cơn bão nhiệt đới mỗi năm

2 Vị trí chiến lược

- ~ 164 km biên giới với CHDCND Lào
- Cửa ngõ đến CHDCND Lào và Đông Bắc Thái Lan

3 Tài sản du lịch và văn hóa

- 137 km đường ven biển, suối nước nóng Sơn Kim, VQG Vũ Quang
- Quê hương của Nguyễn Du, một số di tích lịch sử và di sản UNESCO Hát dân ca Nghệ Tĩnh VÍ GIẶM

4 Tài nguyên thiên nhiên

- Thạch Khê với trữ lượng 544 triệu tấn quặng sắt
- 325.000 ha rừng, nhiều gỗ

5 Kết nối đa phương thức

- ~ 1 giờ đến sân bay Vinh
- Cảng biển nước sâu Vũng Áng - Sơn Dương công suất tối đa 50.000 DWT
- Hệ thống đường bộ liên tỉnh và trong tỉnh tiếp tục được xây dựng và hoàn thiện

6 Đơn vị hành chính

- 13 đơn vị hành chính cấp huyện
- Tỉnh lỵ: Thành phố Hà Tĩnh
- Các cam kết mạnh mẽ của tỉnh đối với phát triển kinh tế bền vững

Nguồn: Sách Thống kê Hà Tĩnh, Tìm kiếm Báo chí, Phân tích BCG

Copyright © 2021 by Boston Consulting Group. All rights reserved.

Bối cảnh chiến lược của Hà Tĩnh: Điểm mạnh và Thách thức

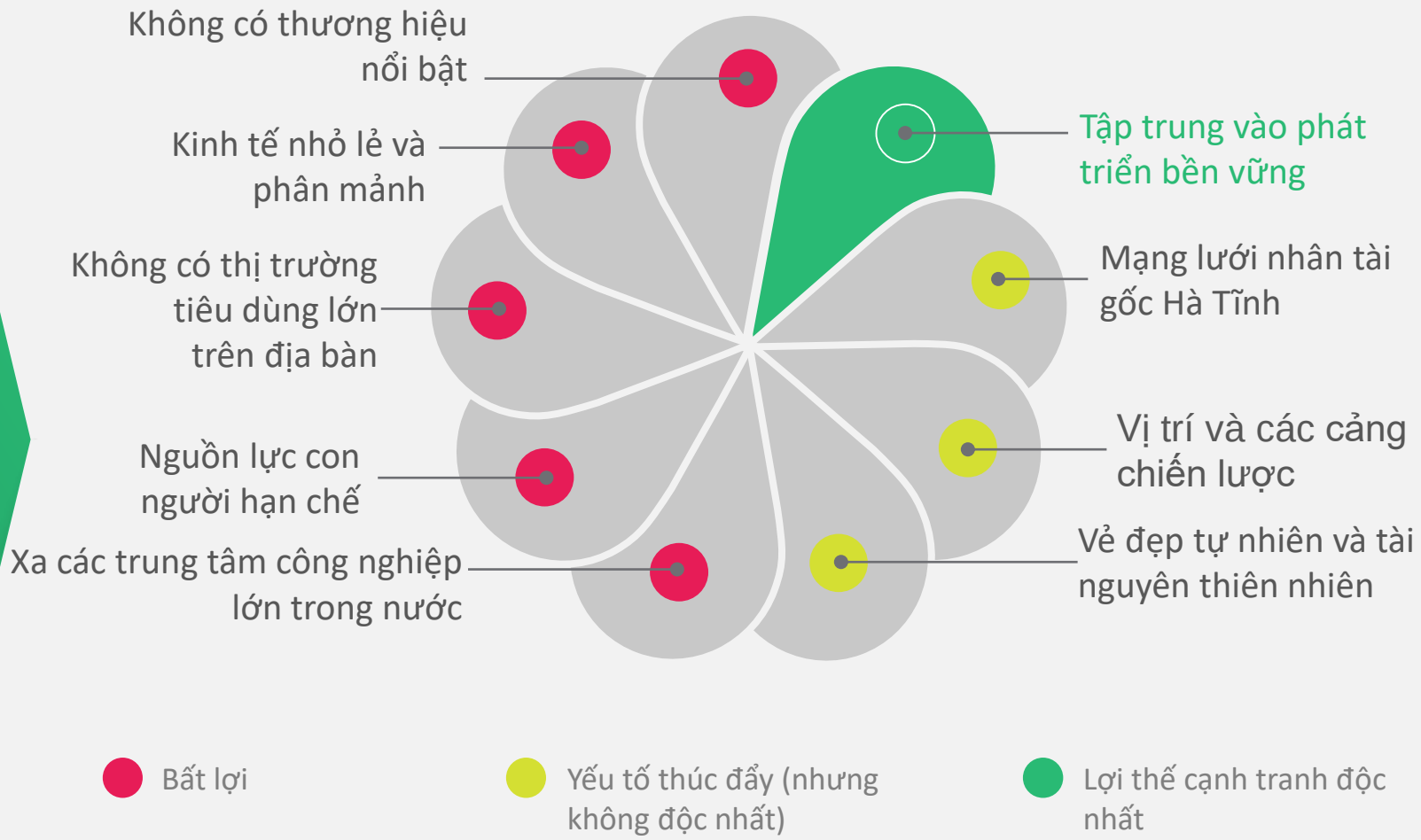

Nguồn: Dựa trên mô hình Porter Diamond; Phỏng vấn; Phân tích của BCG

Copyright © 2021 by Boston Consulting Group. All rights reserved.

Hà Tĩnh đặc biệt hiểu rõ tầm quan trọng của phát triển bền vững

Hà Tĩnh từng chứng kiến hậu quả nghiêm trọng từ sự cố môi trường

Các nỗ lực phục hồi sau sự cố cho thấy kiến thức và những hiểu biết của tỉnh về công tác bảo vệ môi trường

Biến kinh nghiệm này thành yếu tố tích cực và xem đó như lợi thế cạnh tranh thực sự của tỉnh

Nguồn: Tìm kiếm báo chí, kinh nghiệm của BCG

Hiện trạng| Hà Tĩnh đã đạt được nhiều thành tích trong phát triển kinh tế xã hội

Một số chỉ số tiêu biểu

80,5
Nghìn tỷ VND
GrDP[1]

>1% GDP của Việt Nam

10,3%
Tăng trưởng GrDP bình quân 2011-2020

Cao hơn trung bình cả nước là 6,5%

63
Triệu VND
GrDP đầu người

Đứng đầu BTB, thấp hơn trung bình cả nước

25,4%
Lao động[2] qua đào tạo có bằng cấp

Cao hơn so với mặt bằng cả nước

Ghi chú: Số liệu năm 2020. BTB = Bắc Trung Bộ 1. Giá hiện hành 2. Lao động đang làm việc
Nguồn: Niên giám Thống kê Hà Tĩnh 2020

Copyright © 2021 by Boston Consulting Group. All rights reserved.

Hiện trạng| … tuy nhiên vẫn còn một số hạn chế

Một số chỉ số tiêu biểu

44%
Tỉ lệ thu NS/ chi NS

Thấp hơn trung bình cả nước là 87%

3,15%
Tỉ lệ thất nghiệp

Cao hơn trung bình cả nước là 1,98%

5,58%
Hiệu quả sử dụng VĐT

Thấp hơn trung bình cả nước là 6,07%

24,3
Tỷ suất chết trẻ em (số trẻ chết /1000 trẻ em sống 2019)

Cao hơn trung bình cả nước là 21,4

Chưa đồng bộ
về cơ sở hạ tầng

Tính kết nối đa phương tiện và chất lượng đường xá trong tỉnh còn cần cải thiện

Ghi chú: Số liệu năm 2020
Nguồn: Niên giám Thống kê Hà Tĩnh 2019

Copyright © 2021 by Boston Consulting Group. All rights reserved.

Bối cảnh hiện tại đòi hỏi một Quy hoạch xác định hướng phát triển dài hạn và phù hợp với các điều kiện mới

Sự cố môi trường

Ảnh hưởng nặng nề đến sự phát triển và chuyển dịch cơ cấu kinh tế

Điều chỉnh định hướng cho cụm ngành công nghiệp nặng, đảm bảo phát triển bền vững

Tăng trưởng chưa khả quan

Các dự án trọng điểm được dự kiến là động lực chính cho tăng trưởng nhưng triển khai chậm tiến độ

Các chỉ tiêu quan trọng[1] chịu tác động tiêu cực, cần phải rà soát

Tình hình biến động

Tác động của đại dịch COVID-19 và hiệp định EVFTA và EVIPA với 28 nước thành viên EU

Cơ hội & thách thức liên quan đến sản xuất, đầu tư, và năng lực cạnh tranh

1. Tốc độ tăng trưởng, tổng vốn đầu tư toàn xã hội, thu ngân sách

Copyright © 2021 by Boston Consulting Group. All rights reserved.

Nội dung

Bối cảnh quy hoạch KT-XH Hà Tĩnh

Đề xuất quy hoạch Hà Tĩnh 2021-2030, tầm nhìn 2050

Quan điểm phát triển

Mục tiêu phát triển

Các ưu tiên phát triển

Phương hướng phát triển các ngành và lĩnh vực

Phương án xây dựng và phát triển kết cấu hạ tầng

Tổ chức không gian

Phương án phân bổ và khoanh vùng đất đai

Phương hướng quy hoạch xây dựng liên huyện và vùng huyện

Phương hướng bảo vệ môi trường, khai thác, sử dụng, bảo vệ tài nguyên, phòng chống thiên tai và ứng phó biến đổi khí hậu

Một số giải pháp chủ yếu thực hiện quy hoạch

Phụ lục

Một số dự án ưu tiên đầu tư

Phương án tiếp thu xử lý ý kiến phản hồi

Chi tiết giải pháp thực hiện quy hoạch

Copyright © 2021 by Boston Consulting Group. All rights reserved.

Đề xuất quy hoạch tỉnh Hà Tĩnh được xây dựng dựa trên các quan điểm phát triển

Phát triển kinh tế - xã hội xanh và bền vững, đảmn bảo quan hệ hài hòa giữa giữa tăng trưởng kinh tế với bảo vệ môi trường

Phát triển nhanh dựa trên yếu tố KHCN và ĐMST; ứng dụng KHCN và chuyển đổi số trong tất cả các ngành kinh tế, tạo đà nâng cao chất lượng tăng trưởng

Kết hợp chặt chẽ giữa phát triển kinh tế với phát triển văn hóa, y tế, giáo dục; chú trọng đào tạo nguồn nhân lực chất lượng cao; đảm bảo an sinh xã hội

Chú trọng bảo vệ môi trường, khai thác và sử dụng hiệu quả các nguồn tài nguyên, giữ vững cân bằng sinh thái; chủ động thích nghi, ứng phó với biến đổi khí hậu

Gắn phát triển kinh tế - xã hội với xây dựng hệ thống chính trị vững mạnh, củng cố quốc phòng - an ninh và đối ngoại

Copyright © 2021 by Boston Consulting Group. All rights reserved.

Mục tiêu phát triển tổng quát

Một trong những cực phát triển của vùng BTT & Duyên hải miền Trung

- Hà Tĩnh trở thành tỉnh có công nghiệp, nông nghiệp và dịch vụ phát triển
- Có hệ thống kết cấu hạ tầng đồng bộ

Phát triển bền vững

- Phát triển bền vững về kinh tế, công bằng về xã hội, đảm bảo quốc phòng an ninh

Trở thành tỉnh khá năm 2030

- Đến năm 2025, đạt chuẩn tỉnh nông thôn mới thí điểm
- Đến 2030, quy mô GRDP nằm trong tốp 20 tỉnh, thành cao nhất cả nước

Nguồn: Phân tích BCG

Copyright © 2021 by Boston Consulting Group. All rights reserved.

Mục tiêu cụ thể thời kỳ 2021-2030 và tầm nhìn 2050 của Hà Tĩnh

Các mục tiêu quan trọng cho năm 2030, 2050

	Chỉ tiêu kinh tế quan trọng			Chỉ tiêu xã hội quan trọng				
	Tăng trưởng bình quân (%)	Cơ cấu kinh tế (%)	GrDP trên đầu người[1] (USD)	Tỉ lệ đô thị hóa (%)	Tỉ lệ hộ nghèo (%)	Lao động tham gia BH (%)	Tỉ lệ tăng dân số tự nhiên (%)	Lao động qua đào tạo (%)
2030	'21-25 10,6%/năm '26-30 7,4%/năm	NN-CN-DV 7 – 51 – 35	6.943	45%	<2%	28%	0,5 - 0,6%	85%
2045	8%	NN-CN-DV 5 – 40 – 49	17.700	60%	1 - 1,5%	>95%	0,5 - 0,6%	90 - 95%
Tầm nhìn 2050	7,5%	NN-CN-DV 4 – 33 – 58	26.000	70%	1 - 1,5%	>95%	0,5 - 0,6%	90 - 95%

NN-CN-DV = Nông nghiệp – Công nghiệp – Dịch vụ 1. Theo giá hiện hành
Nguồn: Phân tích của BCG

Copyright © 2018 by The Boston Consulting Group, Inc. All rights reserved.

Quy hoạch tỉnh 2021-2030: 3 phương án tăng trưởng – "Tăng trưởng xanh Hà Tĩnh" giúp đạt được sự cân bằng giữa tăng trưởng và bền vững

Tăng trưởng hiện tại

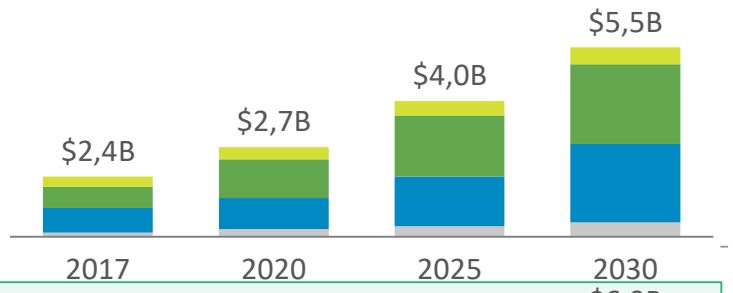

Tăng trưởng xanh Hà Tĩnh

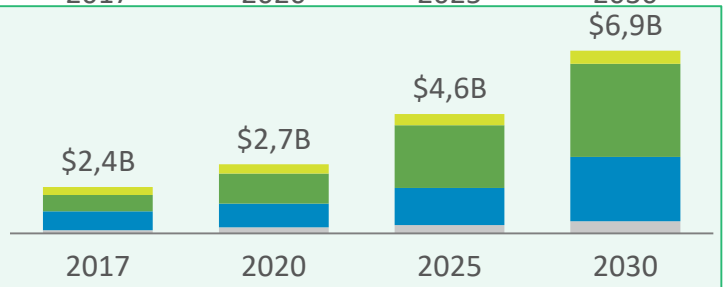

Tăng trưởng cao Hướng công nghiệp hóa nặng

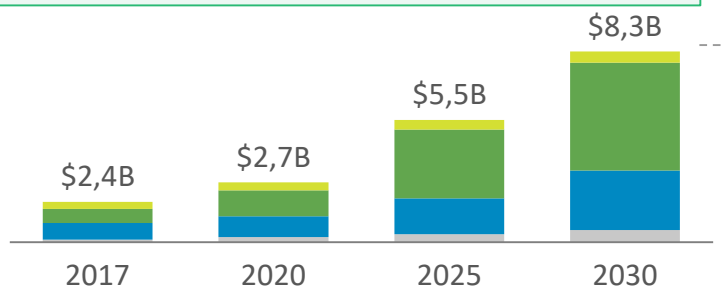

Nông nghiệp | Công nghiệp - Xây dựng | Dịch vụ | Khác

Điểm nhấn

- ✓ Tiếp tục phát triển công nghiệp, nông lâm ngư nghiệp & dịch vụ
- ✗ Giữ nguyên công suất thép Formosa (7,5 triệu tấn/năm)
- ✗ Đóng tạm thời mỏ Thạch Khê (ít nhất 50 năm)

- ✓ Nâng sản lượng thép Formosa lên 15 triệu tấn/năm từ 2027
- ✓ Xây dựng Nhà máy Nhiệt điện Vũng Áng II (1.200 MW) và Vũng Áng III (4.500 MW, chuyển từ than sang khí)
- ✓ Xây dựng cảng Vũng Áng - Sơn Dương
- ✓ Phát triển nông nghiệp và du lịch bền vững
- ✗ Đóng tạm thời mỏ Thạch Khê (ít nhất 50 năm)

- ✓ Mở rộng Formosa đến hết công suất (6 lò cao)
- ✓ Formosa làm trung tâm thu hút các ngành liên quan như vận tải, logistics
- ✗ Đóng tạm thời mỏ Thạch Khê (ít nhất 50 năm)

Đơn vị: USD
Nguồn: Phân tích của BCG

Copyright © 2018 by The Boston Consulting Group, Inc. All rights reserved.

Phương án "Tăng trưởng xanh" tạo sự đồng bộ giữa nâng cao sản lượng thép với phát triển hạ tầng, bảo vệ môi trường, tạo dư địa để chuyển đổi các ngành khác

Tăng trưởng xanh Hà Tĩnh

Tốc độ tăng trưởng
Dự kiến đạt trên 9% trong 10 năm tới

Phát huy tối đa tiềm năng
Nâng công suất thép Formosa lên 15 triệu tấn/năm phát huy tối đa hạ tầng, thu hút nhà đầu tư, phát triển ngành hậu thép

Phát triển kinh tế bền vững
Nhờ tập trung xanh hóa tổ hợp luyện thép

Đa dạng hóa ngành nghề
Giảm phụ thuộc vào Nhà máy Formosa và tăng cường những cụm ngành có lợi thế như du lịch, logistics

Tăng trưởng bình thường

Tốc độ tăng trưởng thấp hơn không phát huy được tất cả các tiềm năng của Hà Tĩnh thành một cực kinh tế quan trọng của Việt Nam

Tăng trưởng cao Hướng công nghiệp hóa nặng

Không bền vững vì tạo áp lực lớn trong vấn đề xả thải, bảo vệ môi trường, phát triển ngành thép ở mức cao làm hạn chế sự phát triển của các ngành khác (du lịch, thủy sản)

Copyright © 2021 by Boston Consulting Group. All rights reserved.

Các ưu tiên phát triển: 4 ngành kinh tế trọng điểm, 3 trung tâm đô thị, 3 hành lang KT, 1 trung tâm động lực và 4 nền tảng chính

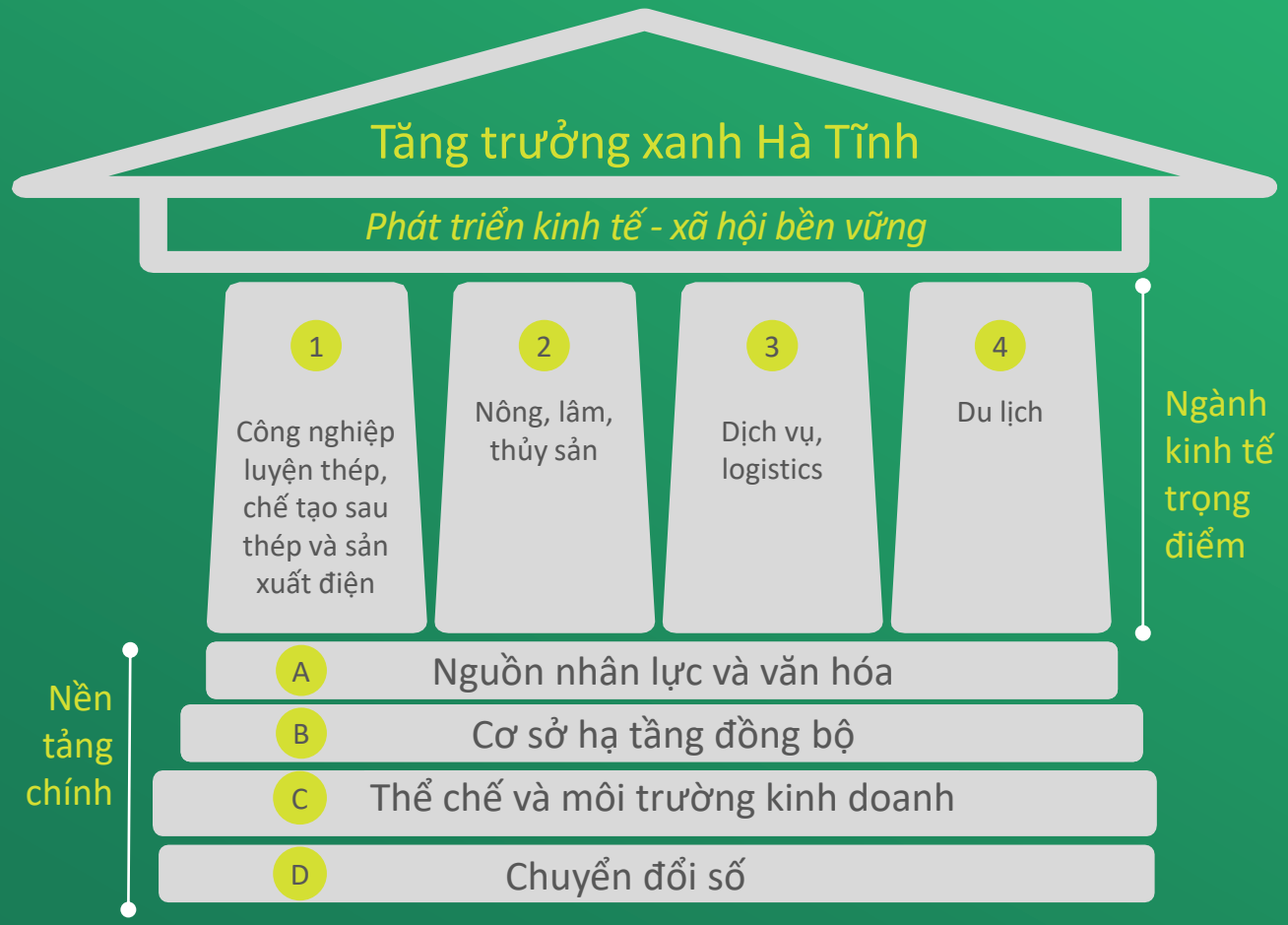

3 trung tâm đô thị

- Trung tâm đô thị xung quanh thành phố Hà Tĩnh
- Trung tâm đô thị phía Bắc
- Trung tâm đô thị phía Nam

3 hành lang kinh tế

- Hành lang kinh tế đồng bằng ven biển cùng với quốc lộ 1, cao tốc Bắc - Nam và quốc lộ ven biển
- Hành lang kinh tế dọc quốc lộ 8 từ thị xã Hồng Lĩnh đến Khu kinh tế cửa khẩu quốc tế Cầu Treo, giao cắt với Quốc lộ 1, tiếp giáp với thành phố Vinh tại phía Bắc huyện Nghi Xuân
- Hành lang kinh tế trung du và miền núi phía Tây gắn với đường Hồ Chí Minh.

1 trung tâm động lực

- Khu Kinh Tế Vũng Áng

Copyright © 2021 by Boston Consulting Group. All rights reserved.

Phương hướng phát triển ngành và lĩnh vực | Hà Tĩnh thành một trung tâm sản xuất các mặt hàng công nghiệp có giá trị cao trong ngành thép, tự chủ về năng lượng & phát triển bền vững

Luyện thép và chế tạo sau thép

Nâng công suất Nhà máy thép Formosa lên giai đoạn 2

Đa dạng hóa các sản phẩm

Xanh hóa tổ hợp luyện thép

Phát triển CN hỗ trợ, CN chế tạo sử dụng nguyên liệu sắt thép

Công nghiệp năng lượng

Duy trì các nhà máy điện hiện có

Xây dựng nhà máy nhiệt điện Vũng Áng II bằng công nghệ điện than, VA3 4.500MW bằng LNG

Đa dạng hóa ngành sản xuất điện ngoài than: năng lượng khí thiên nhiên hóa lỏng sinh học (BioLNG) và sinh khối (Biomass), thủy điện, điện mặt trời, điện gió

Công nghiệp nhẹ truyền thống

Chế biến nông, lâm, thủy sản

- CCN chế biến gắn với vùng nguyên liệu
- Thu hút đầu tư chú trọng sức mạnh về vốn, kỹ thuật & thị trường tiêu thụ

Dệt may, da giầy

- Tiếp tục giải quyết nhiều việc làm cho lực lượng lao động của tỉnh

CNTT & Công nghiệp tương lai

Dược sinh học (thu hút đầu tư vào nghiên cứu; sản xuất dược phẩm gắn với các vùng nguyên liệu dược tập trung)

Công nghiệp 4.0, vd. cơ sở hạ tầng cho internet vạn vật, năng lực phân tích dữ liệu lớn, phần mềm lập trình tối ưu hóa

Công nghiệp khai khoáng

Dừng thực hiện Dự án mỏ Thạch Khê cho đến khi hội đủ mọi điều kiện

10 năm tới không khai thác khoáng sản quy mô nhỏ có ảnh hưởng tiêu cực tới đất và môi trường sống

Công nghiệp sản xuất VLXD

Tập trung xây dựng cơ sở hạ tầng, các khu đô thị, nhà ở thương mại

Chuyển hướng sản xuất VLXD từ các sản phẩm vật liệu thông thường sang vật liệu tiên tiến, có giá trị cao, thân thiện với môi trường

Có triển vọng phát triển và được ưu tiên cao giai đoạn 2021-2030

Copyright © 2018 by The Boston Consulting Group, Inc. All rights reserved.

Phương hướng phát triển ngành và lĩnh vực | Nông nghiệp tập trung vào ứng dụng công nghệ hiện đại, áp dụng tiêu chuẩn quốc tế, tăng GTGT trong chuỗi giá trị, liên kết theo chuỗi khép kín

Phương hướng 2030

Trồng trọt

Giống năng suất cao; tiến bộ kỹ thuật canh tác; tiêu chuẩn Viet GAP

Chăn nuôi

Quy mô công nghiệp; trang trại chủ lực gắn với chế biến; công nghệ cao; sản xuất khép kín hoặc liên kết giữa các khâu trong chuỗi giá trị

Thủy sản

Đánh bắt, khai thác xa bờ; nâng cấp hạ tầng (vd. cảng cá, khu neo đậu …); điều chỉnh giảm phạm vi nuôi trồng thủy sản ở một số vùng để đảm bảo môi trường & ưu tiên phát triển du lịch

Lâm nghiệp

Hướng tới xuất khẩu; xây dựng thương hiệu; ứng dụng khoa học kỹ thuật; kết hợp lâm nghiệp với du lịch sinh thái, nghỉ dưỡng

Điểm nhấn chính

- Chất lượng
- Tiêu chuẩn quốc tế
- Công nghệ cao
- Liên kết chuỗi giá trị
- Hạ tầng
- Bền vững
- Công nghệ cao
- Xuất khẩu

Copyright © 2021 by Boston Consulting Group. All rights reserved.

Xây dựng ngành nông nghiệp cho tương lai đòi hỏi những thay đổi rõ rệt trong 5 yếu tố then chốt

Đào tạo cho người nông dân

- Tổ chức các chương trình tập huấn cho nông dân
- Mở các khóa học ngắn hạn do các chuyên gia đứng lớp
- Mở các khóa đào tạo chuyên sâu

Giảm các hoạt động manh mún

- Tăng tích lũy ruộng đất
- Khuyến khích xây dựng các hợp tác xã
- Chuyên môn hóa các loại cây trồng tại các hợp tác xã

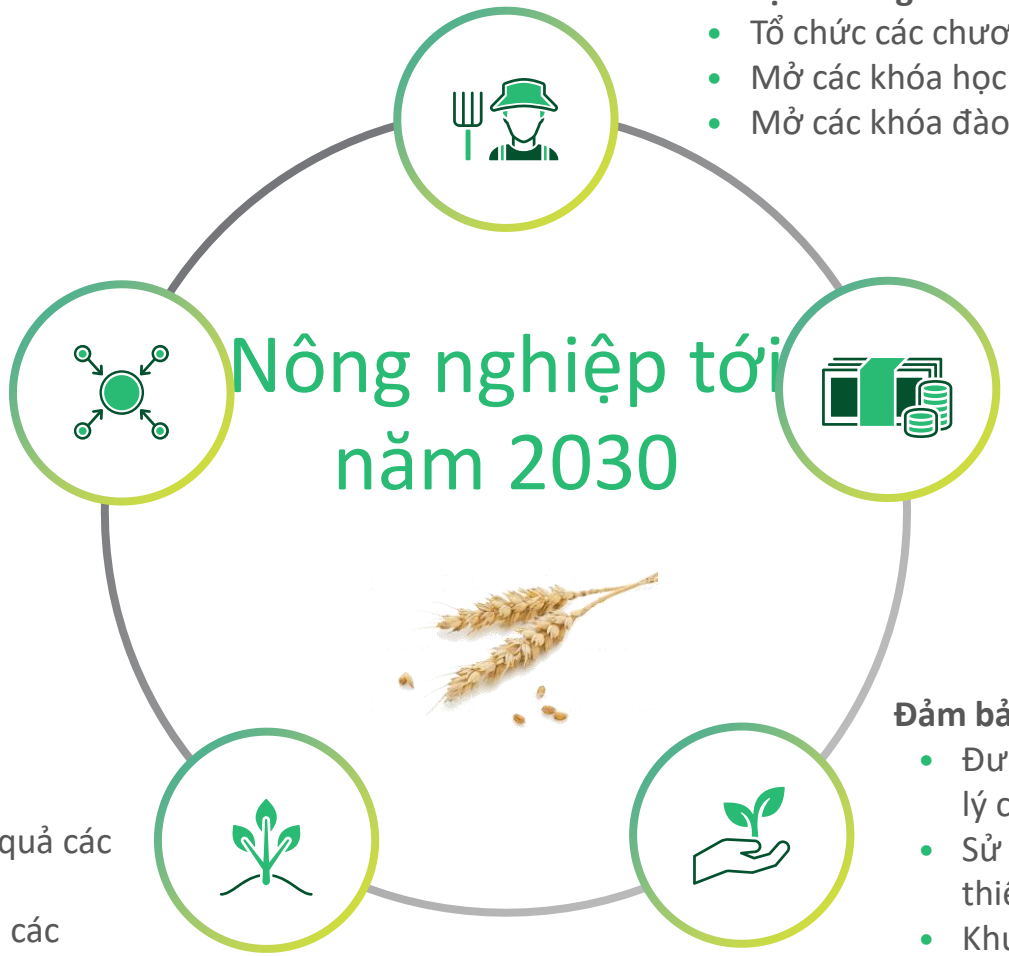

Kết nối với nhu cầu thị trường

- Tận dụng xu hướng tiêu dùng
- Ký kết được các hợp đồng giữa nông dân và thương lái với cơ chế thực thi
- Tạo chính sách ưu đãi để thu hút đầu tư nhiều hơn vào các lĩnh vực tiềm năng, như là đánh bắt xa bờ

Tăng chất lượng

- Tìm kiếm giống cây trồng và vật nuôi phù hợp
- Tăng cường công tác quản lý có hiệu quả các loại dịch bệnh
- Đạt tiêu chuẩn VietGAP đối với tất cả các loại nông sản

Đảm bảo tính bền vững

- Đưa vào sử dụng hệ thống quản lý chất thải
- Sử dụng phân bón và thức ăn chăn nuôi thân thiện môi trường
- Khuyến khích việc sử dụng các phương pháp và thiết bị thích ứng một cách thông minh với khí hậu

Copyright © 2021 by Boston Consulting Group. All rights reserved.

Phương hướng phát triển ngành và lĩnh vực | Trong nhóm ngành dịch vụ, logistics được kỳ vọng trở thành một trong những trụ cột kinh tế của tỉnh dựa trên lợi thế cảng nước sâu

Dịch vụ logistics

Xây dựng tỉnh thành Trung tâm logistics của vùng Bắc Trung Bộ

Phát triển trung tâm logistics Vũng Áng thành trung tâm logistics hạng I cấp quốc gia và quốc tế

Xây dựng đồng bộ cơ sở hạ tầng, gồm mạng lưới phân phối và kho bãi

Dịch vụ tài chính

Mở rộng mạng lưới cung cấp dịch vụ tài chính đến các KCN, khu du lịch, KĐT

Phát triển dịch vụ thanh toán không dùng tiền mặt

Mở rộng các phương thức thanh toán quốc tế

Đa dạng hóa dịch vụ bảo hiểm

Phát triển dịch vụ hỗ trợ kinh doanh (sau thành lập, sau đầu tư)

Thương mại, bán lẻ

Tăng tỷ trọng mức bán lẻ hàng hoá qua hệ thống phân phối hiện đại

Gắn kết phát triển thương mại bán lẻ với du lịch mua sắm

Phát triển thương mại điện tử

Copyright © 2021 by Boston Consulting Group. All rights reserved.

Phương hướng phát triển ngành và lĩnh vực | Phát triển Hà Tĩnh trở thành trung tâm du lịch độc đáo và bền vững

Du lịch Hà Tĩnh

Định vị thương hiệu: Khám phá vẻ đẹp đậm chất Hà Tĩnh

Du khách địa phương

- Du lịch biển
- Du lịch sinh thái
- Du lịch giải trí

Du khách từ khu vực khác

- Du lịch văn hóa, lịch sử, tâm linh
- Du lịch cộng đồng
- Du lịch công vụ

Nền tảng để thành công

- Phát triển cơ sở hạ tầng và kết nối liền mạch
- Ứng dụng công nghệ thông tin
- Nâng cao năng lực nguồn lao động du lịch
- Thu hút đầu tư lớn

1. Bình quân giai đoạn 2021-2025

Phương hướng phát triển ngành và lĩnh vực | Phát triển các lĩnh vực xã hội với mục tiêu an sinh, bền vững, tạo môi trường sống lành mạnh và giảm nghèo

Giáo dục và đào tạo

- Phát triển giáo dục mang tính thực tiễn cao
- Đảm bảo nguồn nhân công chất lượng cao
- Ứng dụng CNTT trong quản lý và hỗ trợ
- Tiếp tục thu hút đầu tư tư nhân trong phát triển giáo dục và đào tạo

Y tế & chăm sóc sức khỏe

- Thực hiện tốt vệ sinh môi trường, an toàn thực phẩm
- Nâng cao hiệu quả phòng, chống dịch bệnh
- Phát triển hệ thống chăm sóc sức khoẻ đồng bộ từ tuyến tỉnh đến tuyến cơ sở
- Phát triển nguồn nhân lực y tế đảm bảo về số lượng, chất lượng, cân đối và phù hợp cho các tuyến

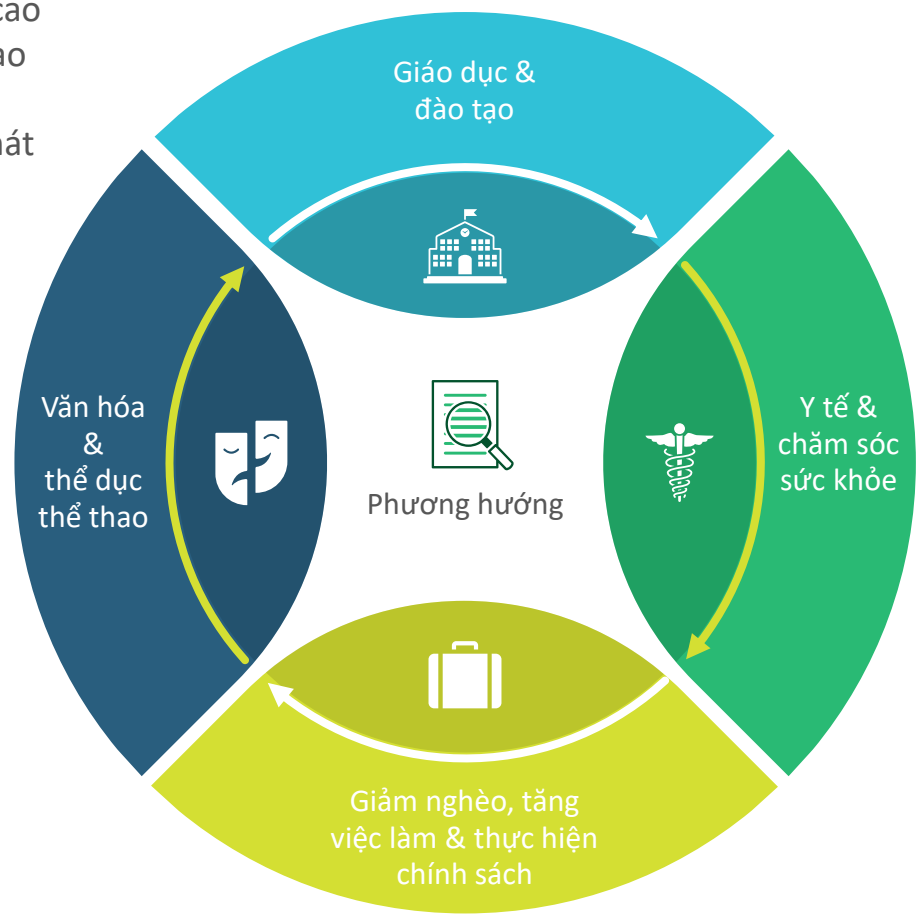

Văn hóa & thể dục thể thao

- Bảo tồn và phát huy giá trị các di sản văn hóa vật thể, phi vật thể
- Đẩy mạnh phong trào thể dục thể thao quần chúng
- Xây dựng các công trình, thiết chế văn hóa, thể thao, vui chơi giải trí

Xóa đói giảm nghèo, tạo việc làm & chính sách xã hội

- Giảm tỷ lệ hộ nghèo, hạn chế thấp nhất tình trạng tái nghèo
- Nâng tỷ lệ sử dụng lao động nông thôn
- Nâng tỷ lệ bao phủ & thực hiện tốt các chính sách bảo hiểm (y tế, xã hội, bảo thất nghiệp, tai nạn)

Copyright © 2021 by Boston Consulting Group. All rights reserved.

Phương hướng phát triển ngành và lĩnh vực | KHCN đóng góp trực tiếp vào chất lượng tăng trưởng & phát triển bền vững của tỉnh

KHCN Hà Tĩnh

Đẩy mạnh chuyển giao công nghệ, tăng cường vào ứng dụng thực tiễn

Ngành, lĩnh vực trọng điểm

- Công nghệ thông tin
- Tự động hóa
- Công nghệ sinh học
- Vật liệu mới
- Năng lượng mới
- Chế biến/ chế tạo công nghệ cao
- Nông nghiệp công nghệ cao

Nền tảng để thành công

- Nâng cao năng lực tiếp nhận & sử dụng công nghệ của lực lượng lao động
- Xã hội hóa các nguồn vốn đầu tư
- Cơ chế quản lý và chính sách

Phương hướng phát triển ngành và lĩnh vực | Thông tin và truyền thông

Phát triển Cơ sở hạ tầng CNTT	Phát triển mạng cáp quang đến tất cả các trạm viễn thông, trạm truy nhập, các tuyến cáp quang nội tỉnh đến các trạm viễn thông
Hướng tới cơ chế một cửa điện tử cho các dịch vụ hành chính công	Đẩy nhanh quá trình tin học hóa tất cả các quy trình nghiệp vụ trong hoạt động cơ quan nhà nước
Ứng dụng Điện toán đám mây trong vào tích hợp - chia sẻ dữ liệu	Xây dựng hạ tầng viễn thông thế hệ mới cho phát triển Chính phủ số, kinh tế số và xã hội số theo Khung Kiến trúc Chính phủ điện tử Việt Nam

Source: BCG analysis

Copyright © 2021 by Boston Consulting Group. All rights reserved.

Ưu tiên phát triển kết cấu hạ tầng để bảo đảm tính liên tục, kết nối, đáp ứng yêu cầu phát triển KT-XH (I/II)

Chỉ đề cập các hạ tầng trọng điểm

Giao thông: Kết cấu hạ tầng giao thông đồng bộ, kết nối cảng biển, cảng sông, KKT, KCN, khu du lịch vào hệ thống giao thông quốc gia và khu vực

Đường bộ

- Xây dựng, nâng cấp các tuyến giao thông huyết mạch (QL1, đường Hồ Chí Minh, đường cao tốc Bắc—Nam, cao tốc phía Đông …)
- Phát triển 02 tuyến hành lang Đông— Tây có tính chiến lược: QL12C & QL8 kết nối với Lào & Thái Lan

Đường sắt

- Đẩy nhanh tiến độ xây dựng tuyến đường sắt cao tốc Bắc—Nam, nối vào hệ thống đường tỉnh, huyện, tạo nên mạng lưới vận chuyển, trung chuyển hàng hóa
- Xây dựng tuyến đường sắt Vũng Áng - Tân Ấp - Mụ Giạ thu hút luồng hàng hóa từ Lào sang Việt Nam

Cảng biển

- Phát triển toàn diện hệ thống cảng biển Hà Tĩnh thành cảng tổng hợp quốc gia, đầu mối khu vực (loại I)
- XD cảng Vũng Áng—Sơn Dương có chức năng phục vụ phát triển liên vùng, tiếp chuyển hàng hóa cho Lào và Đông Bắc Thái lan; cảng trung chuyển container quốc tế.
- Phát triển cảng cạn tại các KKT, KCN, hành lang kinh tế đường 8, 12C
- Duy trì hệ thống đường thủy nội địa hiện có để đáp ứng nhu cầu vận tải tàu nhỏ

Copyright © 2021 by Boston Consulting Group. All rights reserved.

Ưu tiên phát triển kết cấu hạ tầng để bảo đảm tính liên tục, kết nối, đáp ứng yêu cầu phát triển KT-XH (II/II)

Chỉ đề cập các hạ tầng trọng điểm

Thủy lợi

Hiện đại hóa; phát triển bền vững nguồn nước; sử dụng có hiệu quả các công trình thủy lợi

- Tiếp tục nâng cấp, mở rộng hệ thống thủy lợi vừa và nhỏ
- Nâng cấp và xây mới các trạm bơm thủy lợi đảm bảo thoát lũ nhanh và tưới chủ động
- Nâng cấp và xây dựng mới các tuyến đê điều phòng chống lũ trên 4 tuyến sông chính
- Xây dựng và đưa vào khai thác các hồ chứa thượng nguồn trên lưu vực sông Cả

Mạng lưới cấp điện

Kết nối lưới điện quốc gia, đáp ứng nhu cầu phụ tải tăng – đặc biệt ở các KKT, KCN, CCN

- Từng bước ngầm hóa mạng lưới điện trung và hạ thế hiện có
- Xây dựng mới các tuyến đường dây 500 kV mạch kép
- Xây dựng các trạm và đường dây 220 kV, 110 kV, đường dây trung thế, hạ thế kết nối với các nguồn điện mới
- Xây dựng chính sách thu hút đầu tư vào dự án Trung tâm khí hóa lỏng LNG & năng lượng tái tạo

Thông tin và truyền thông

Bắt kịp hạ tầng ở các trung tâm KT lớn trong nước, liên kết với chuỗi công nghiệp CNTT quốc gia

- Đẩy nhanh tiến độ Trung tâm tích hợp dữ liệu theo công nghệ điện toán đám mây, tích hợp hạ tầng CNTT của tỉnh vào hạ tầng Chính phủ điện tử quốc gia
- Nghiên cứu xây dựng TP. Hà Tĩnh theo mô hình thành phố thông minh
- Phát triển khu CNTT tập trung thành hợp phần công nghiệp công nghệ cao
- Nâng cấp các công trình hạ tầng kỹ thuật ngầm, phát triển hạ tầng kỹ thuật viễn thông thụ động

KKT = Khu kinh tế; KCN = Khu công nghiệp; CCN = Cụm công nghiệp

Copyright © 2021 by Boston Consulting Group. All rights reserved.

Hệ thống đô thị của Hà Tĩnh được phát triển theo 3 hành lang kinh tế chính với 3 trung tâm đô thị động lực

Chuỗi đô thị dọc theo QL8

- TX. Hồng Lĩnh gắn với TT. Xuân An, Tiên Điền và vùng phụ cận
- Đô thị trung tâm của vùng Nam Nghệ An - Bắc Hà Tĩnh

Thương mại xuyên biên giới | Du lịch | SX Vật liệu | SX Hàng tiêu dùng

Chuỗi đô thị dọc đường Hồ Chí Minh

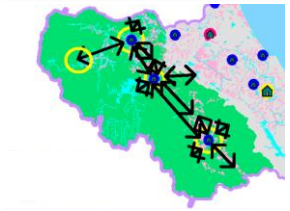

- Phố Châu, Vũ Quang, Phúc Đồng, Hương Khê, Hương Trà, La Khê, Tây Sơn

Chế biến nông lâm sản | Du lịch | Thương mại DV

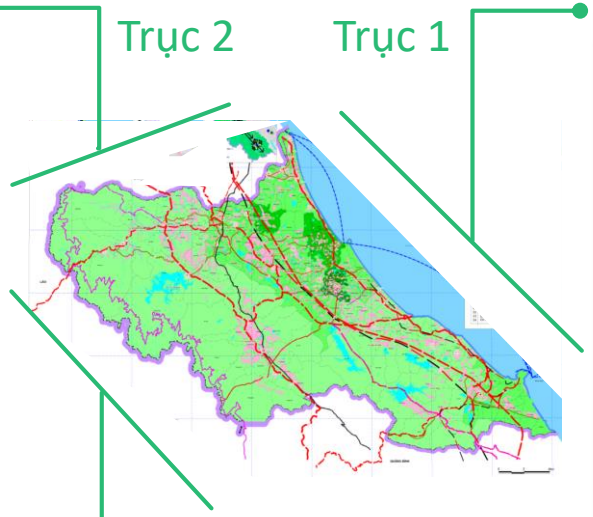

Chuỗi đô thị dọc theo QL1 và QL ven biển

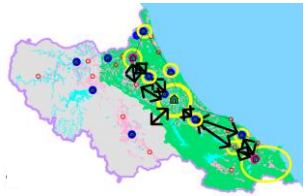

- Trục đô thị chính của tỉnh
- Trung tâm phát triển các hoạt động KT chính
- 3 trung tâm đô thị hạt nhân
  - TP. Hà Tĩnh
  - TX. Kỳ Anh
  - TX. Hồng Lĩnh gắn với TT. Xuân An, Tiên Điền và vùng phụ cận

Công nghiệp | Khoa học | Đào tạo | Thương mại DV

	Tổng số ĐT	ĐT loại I	ĐT loại II	ĐT loại III	ĐT loại IV	ĐT loại V
2025	19	-	2	1	10	7
2030	33	-	2	2	12	17

Ngành chú trọng

Copyright © 2021 by Boston Consulting Group. All rights reserved.

Phương hướng phân vùng phát triển công nghiệp

Phương hướng cho các khu kinh tế, khu công nghiệp & cụm công nghiệp

- 45 CCN trên 1.922 ha
  tính đến 2030
- KCN Vũng Áng 1
  Giữ nguyên diện tích
- KCN Nam Hồng Lĩnh - Bắc Can Lộc
  Khoảng 2000-2400ha
- KCN phía Tây TP Hà Tĩnh
  Khoảng 1.000-1.500 ha đến năm 2030
- KKT Vũng Áng
  Mở rộng
- KKT Cầu Treo
- KCN công nghệ cao
  1.000-1.500 ha đến năm 2030 tại Can Lộc & Hồng Lĩnh

Vùng phía Bắc

- Công nghiệp hỗ trợ cho vùng Trung tâm và phía Nam

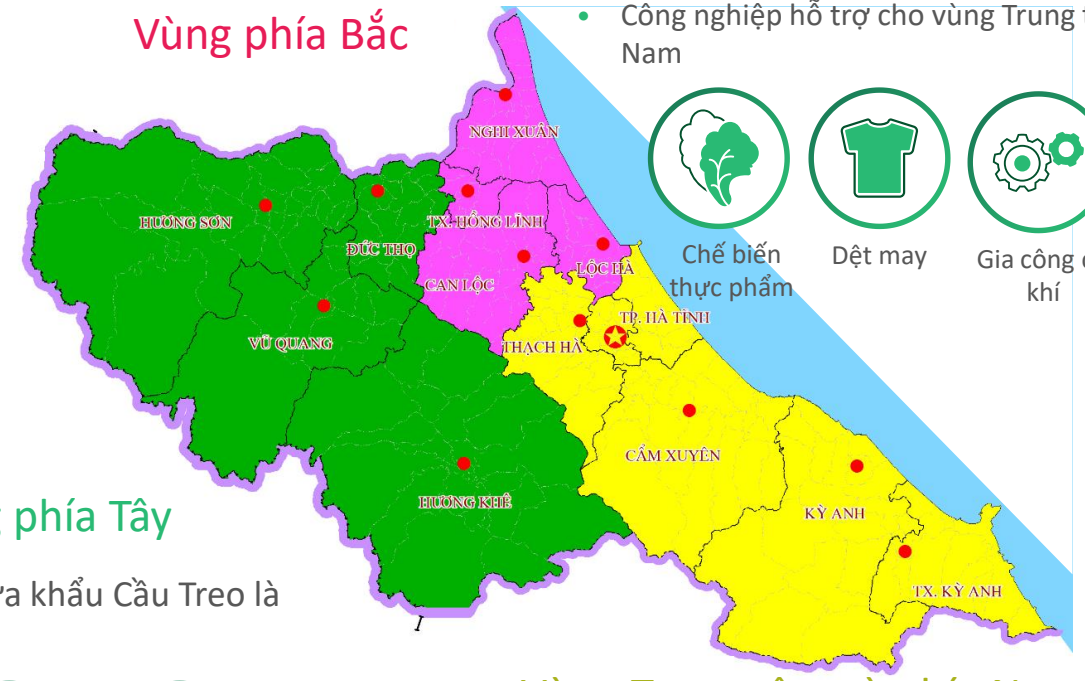

Chế biến thực phẩm | Dệt may | Gia công cơ khí | Lắp ráp điện tử

Vùng phía Tây

- Khu kinh tế cửa khẩu Cầu Treo là trọng tâm
-

Chế biến gỗ | Tiểu thủ CN truyền thống | Chế biến nông sản

Vùng Trung tâm và phía Nam

- Trung tâm công nghiệp của Hà Tĩnh
- Khu kinh tế Vũng Áng là hạt nhân

Phần mềm | Lắp ráp điện tử | CN luyện thép | Chế biến nông lâm thủy sản | Sản xuất điện

Đến 2030, dự kiến đất nông nghiệp chiếm gần 77,16% diện tích đất tự nhiên

Bản đồ QH sử dụng đất của tỉnh Hà Tĩnh Giai đoạn 2021-2030

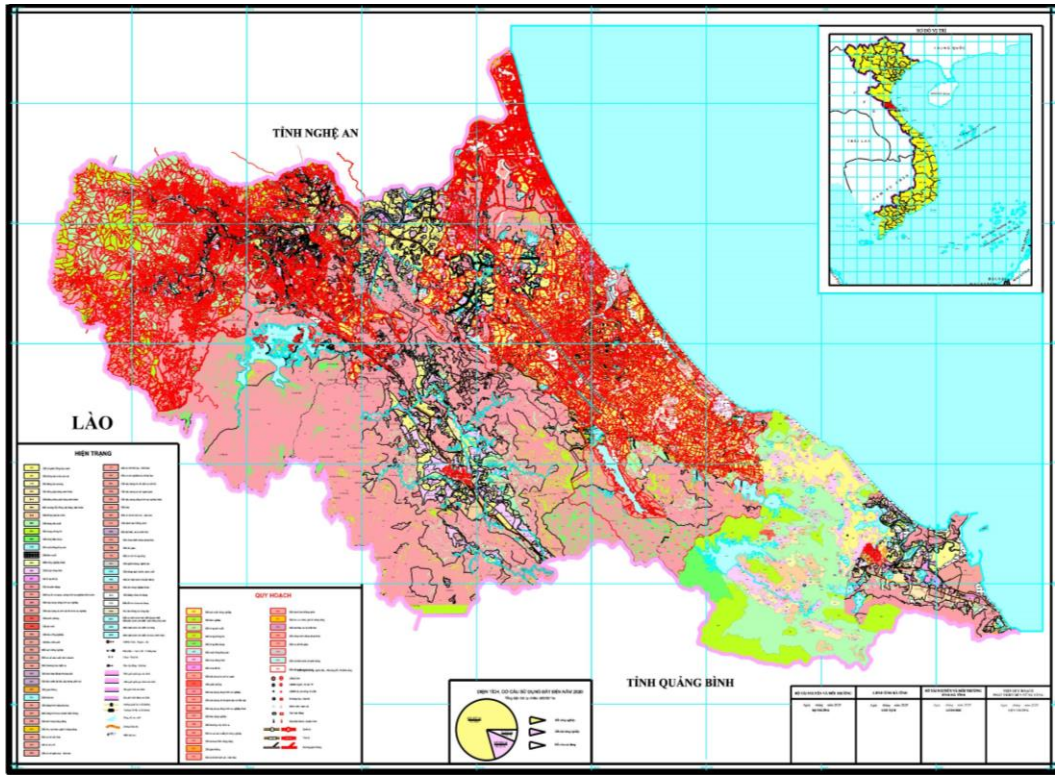

Dự kiến phân bổ đất đai của tỉnh Hà Tĩnh đến năm 2030

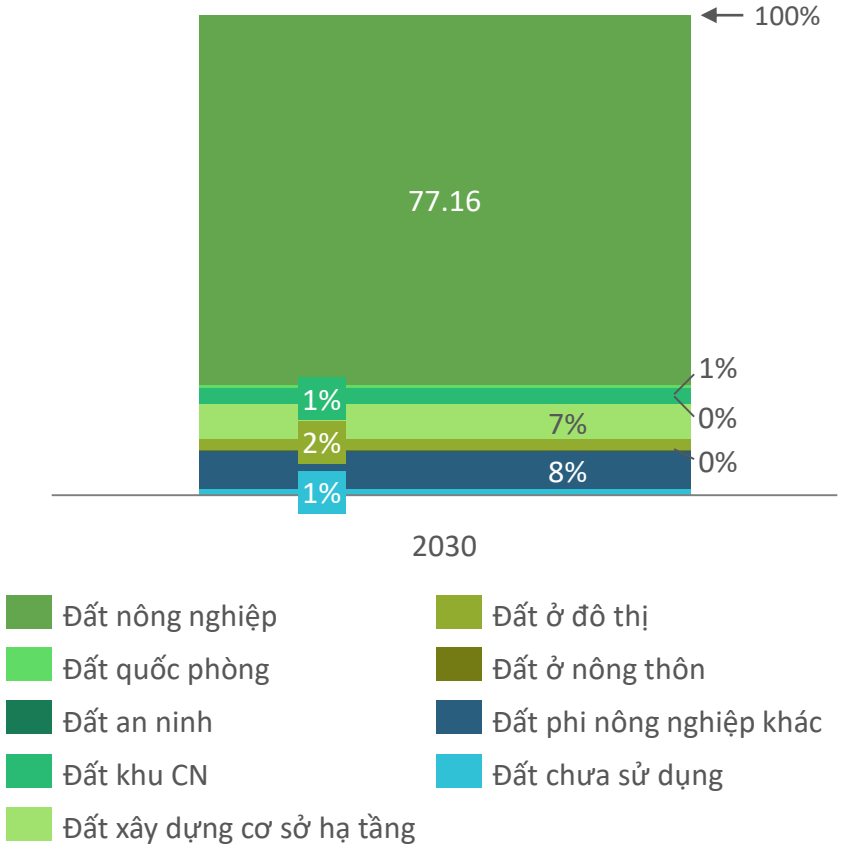

Copyright © 2021 by Boston Consulting Group. All rights reserved.

Hà Tĩnh được phân thành 4 vùng liên huyện

Vùng phía Bắc

thị xã Hồng Lĩnh và các huyện Nghi Xuân, Đức Thọ, và Can Lộc

- Các cụm sản xuất tại Thị xã Hồng Lĩnh & KCN Gia Lách làm trung tâm chính
- Du lịch & dịch vụ ở Nghi Xuân
- Đức Thọ là trung tâm logistic - cửa ngõ phía Bắc
- Nông nghiệp công nghệ cao và nuôi trồng thủy sản ở Đức Thọ & Can Lộc
- Thị xã Hồng Lĩnh và Tiên Điền & Xuân An, Nghi Xuân là trung tâm đô thị tập trung vào thương mại, dịch vụ, giáo dục và giải trí

Vùng trung tâm

thành phố Hà Tĩnh, các huyện Lộc Hà, Thạch Hà, và phía Bắc huyện Cẩm Xuyên

- Là trung tâm chính trị, hành chính, văn hóa, thương mại và dịch vụ của Hà Tĩnh
- Du lịch, nông nghiệp và nuôi trồng thủy sản công nghệ cao ở Thạch Hà & Lộc Hà
- Các ngành sản xuất công nghệ cao & công nghệ thông tin; KCN phía Tây Tp Hà Tĩnh

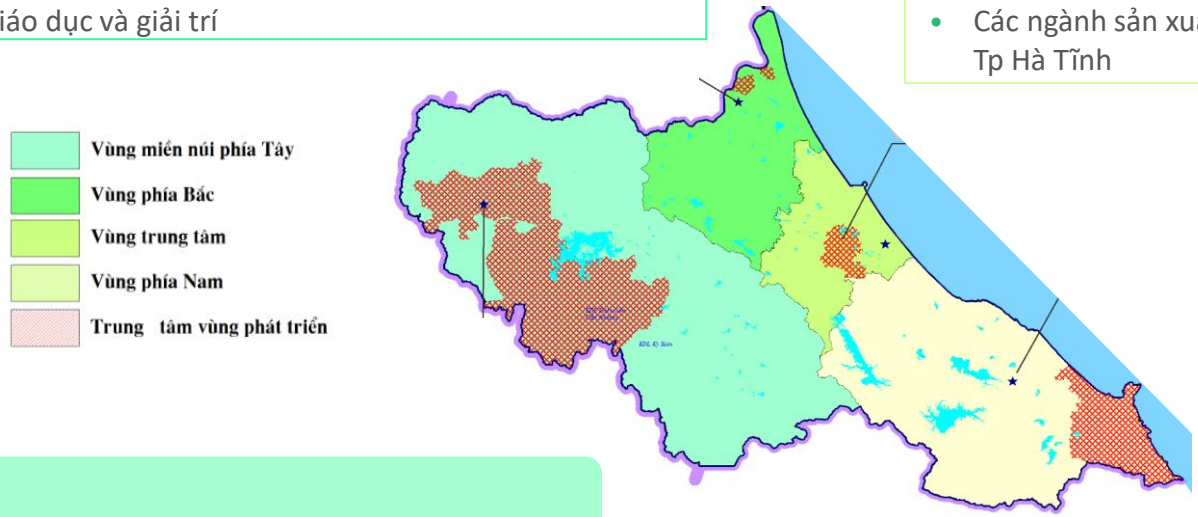

Vùng phía Tây

Các huyện Hương Sơn, Hương Khê, Vũ Quang

- Khu kinh tế cửa khẩu Cầu Treo, Vườn quốc gia Vũ Quang, vùng sinh thái hồ Ngàn Trươi làm trung tâm cốt lõi
- Cửa ngõ logistics đến CHDCND Lào
- Nông nghiệp và chế biến nông sản
- Lâm nghiệp và chế biến lâm sản
- Du lịch sinh thái Vườn quốc gia Vũ Quang và hồ Ngàn Trươi

Vùng phía Nam

phía Nam huyện Cẩm Xuyên, huyện Kỳ Anh và thị xã Kỳ Anh

- Thị xã Kỳ Anh gắn với KKT Vũng Áng làm hạt nhân và là đô thị vùng của Bắc Trung bộ
- Kinh tế biển bao gồm cảng biển, logistics cảng Vũng Áng- Sơn Dương, mạng lưới cảng biển, du lịch biển ở Cẩm Xuyên và Kỳ Anh
- Nông nghiệp và nuôi trồng thuỷ sản ở phía Tây Cẩm Xuyên và Kỳ Anh

Copyright © 2021 by Boston Consulting Group. All rights reserved.

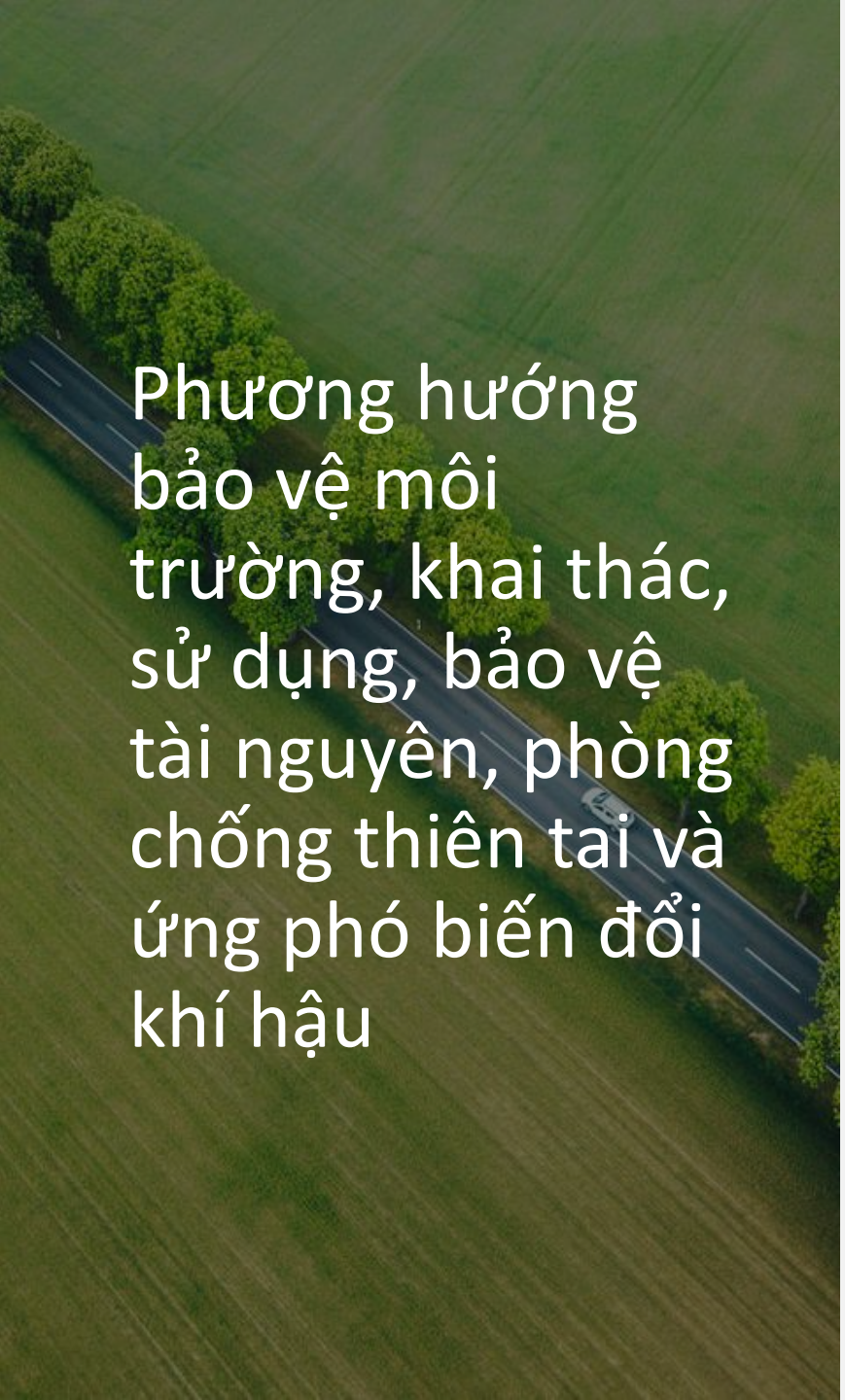

Phương hướng bảo vệ môi trường, khai thác, sử dụng, bảo vệ tài nguyên, phòng chống thiên tai và ứng phó biến đổi khí hậu

1. **Phát triển kinh tế bền vững gắn với bảo vệ môi trường**
   - Lựa chọn "phương án tăng trưởng xanh Hà Tĩnh" cho phát triển kinh tế

2. **Thiên nhiên và đa dạng sinh học**
   - Xây dựng và phát triển các cơ sở bảo tồn loài và nguồn gen động, thực vật quý hiếm, các khu bảo vệ cảnh quan cấp tỉnh, vườn thực vật; trung tâm dược liệu và khu dự trữ thiên nhiên cấp quốc gia

3. **Thu gom và xử lý nước thải, chất thải rắn**
   - Phát huy tối đa công suất hiện có và xây dựng hệ thống, khu và nhà máy xử lý rác thải mới bám sát nhu cầu phát triển kinh tế xã hội
   - Giảm dần và tiến tới loại bỏ các công nghệ xử lý lạc hậu

4. **Phân bố khu nghĩa trang liên huyện**
   - Duy trì khu nghĩa trang và hỏa tang hiện có

5. **Quan trắc chất lượng môi trường**
   - Phát triển cơ sở hạ tầng, thiết bị, mạng lưới quan trắc cho từng loại môi trường ví dụ môi trường nước biển và môi trường không khí

6. **Bảo vệ rừng**
   - Phát triển bền vững rừng đặc dụng, rừng phòng hộ, rừng sản xuất và phát triển kết cấu hạ tầng lâm nghiệp

7. **Tài nguyên khoáng sản:**
   - Cơ chế quản lý dựa trên loại khoáng sản (Khoáng sản làm vật liệu xây dựng thông thường vs các khoáng sản khác)

8. **Tài nguyên nước:**
   - Khai thác sử dụng hợp lý tài nguyên nước dưới đất và nước mặt hợp lý
   - Tái sử dụng nước thải phục vụ sản xuất công nghiệp.

9. **Phòng chống thiên tai và ứng phó biến đổi khí hậu:**
   - Phân vùng rủi ro đối với từng loại hình thiên tai trên địa bàn
   - Kết hợp các giải pháp công nghệ và giải pháp cộng đồng vào ứng phó BĐKH

Copyright © 2021 by Boston Consulting Group. All rights reserved.

Ứng dụng công nghệ tiên tiến và nâng cao năng lực cộng đồng để ứng phó BĐKH

Nhiệt độ tăng do tác động khí thải

Nền kinh tế carbon thấp

- Năng lượng mới
- Áp dụng quy trình tiên tiến để giảm ô nhiễm không khí trong quá trình sản xuất thép
- Áp dụng chiến lược thích ứng với BĐKH dựa vào hệ sinh thái (EbA) tại Hà Tĩnh

Hạn hán và xâm nhập mặn

Nông nghiệp thích ứng biến đổi khí hậu

- Lựa chọn, chuyển đổi cây trồng, vật nuôi phù hợp
- Nông nghiệp chính xác tối ưu hóa nước dùng

Bão, mưa lũ và ngập lụt

Giải pháp đa chiều

- Áp dụng công nghệ tiên tiến vào dự báo, cảnh báo sớm các điều kiện khí hậu cực đoan
- Xây dựng hồ chứa nước và hạ tầng thoát nước, đập và đê chắn ven biển
- Phổ biến thông tin, kiến thức, nâng cao năng lực và trách nhiệm của cộng đồng trong phòng, tránh, giảm nhẹ thiên tai và thích ứng BĐKH
- Thí điểm mô hình cộng đồng thích ứng với BĐKH

Các nhóm giải pháp chủ yếu thực hiện quy hoạch

1 Giải pháp về đầu tư

2 Giải pháp phát triển nguồn nhân lực

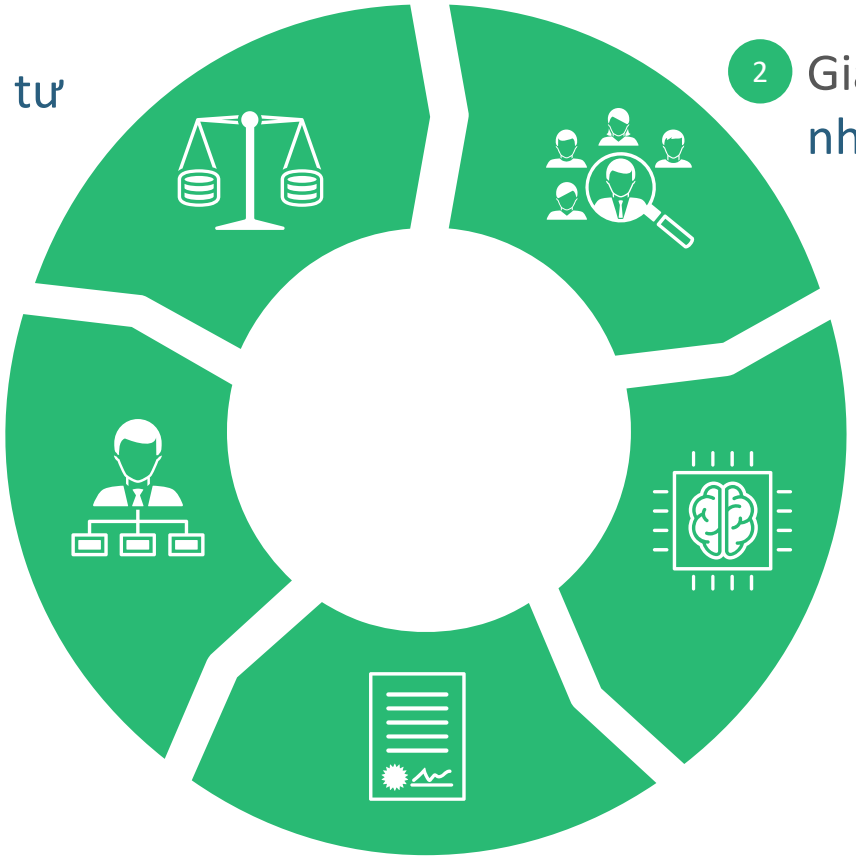

3 Giải pháp về môi trường, khoa học và công nghệ, chuyển đổi số

4 Giải pháp về cơ chế, chính sách liên kết phát triển

5 Giải pháp về quản lý, kiểm soát phát triển đô thị và nông thôn